

사업주 온라인 교육을 위한 스카이캠프 학습자 매뉴얼

고객센터 1877-2191 | 학습자 모드 www.skycamp.co.kr
기업담당자 모드 www.skycamp.co.kr/partner
*기업담당자모드와 홈페이지 URL 상이



사업주 온라인 훈련

목차 안내

※ 목차 선택 시 해당 페이지로 넘어갑니다.



학습 전 참고 사항 안내

... p. 3



학습절차 _mobile

... p. 16



학습 전 참고 사항 평가안내

... p. 5



평가 응시 유의사항

... p. 19



학습절차 _PC

... p. 6



자주 묻는 질문

... p. 20

학습 전 참고 사항 안내

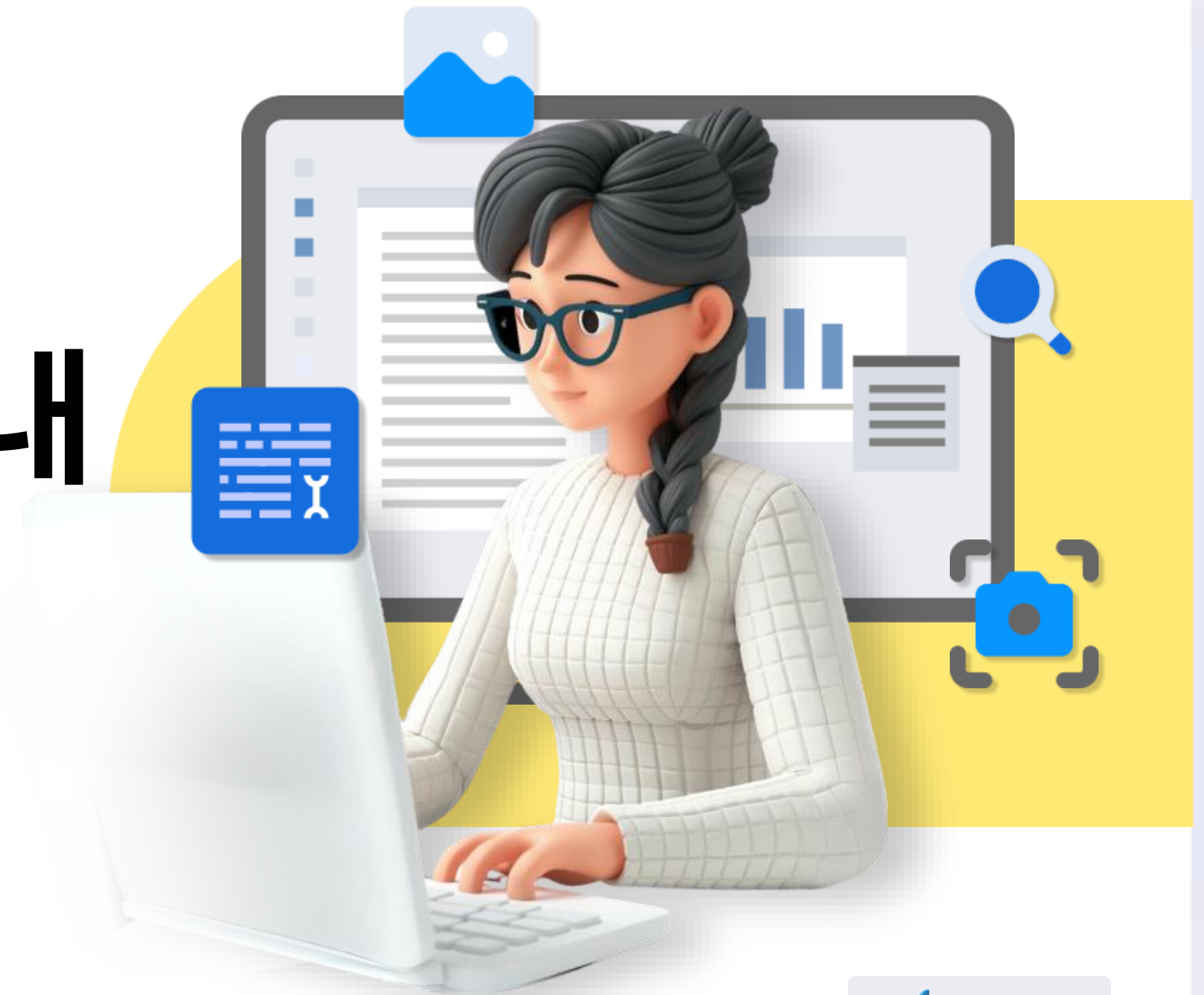

 목차 바로가기

학습 전 참고 사항 안내

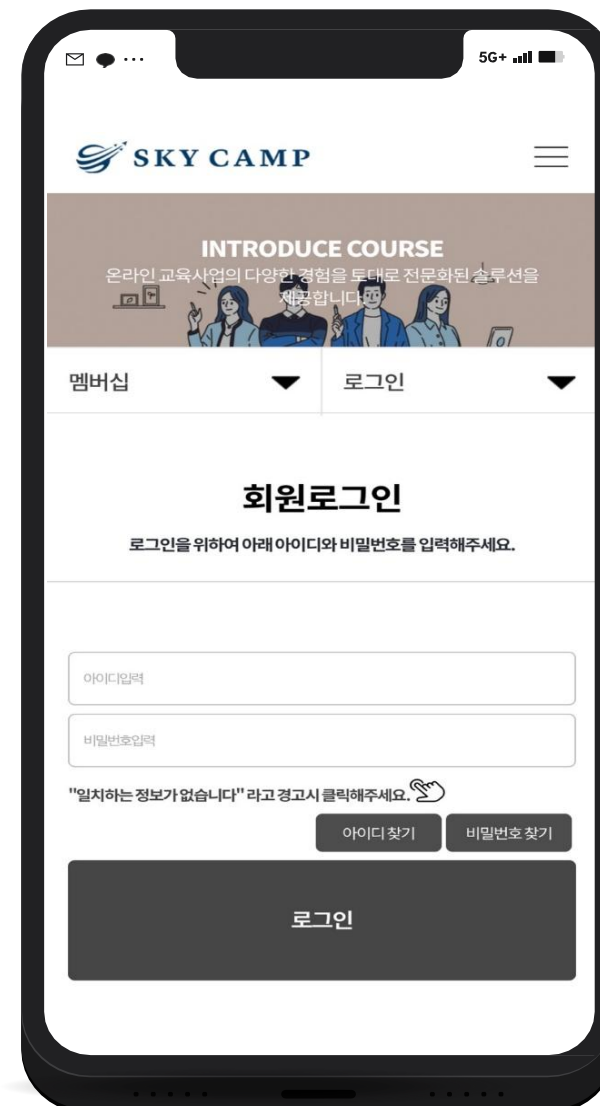
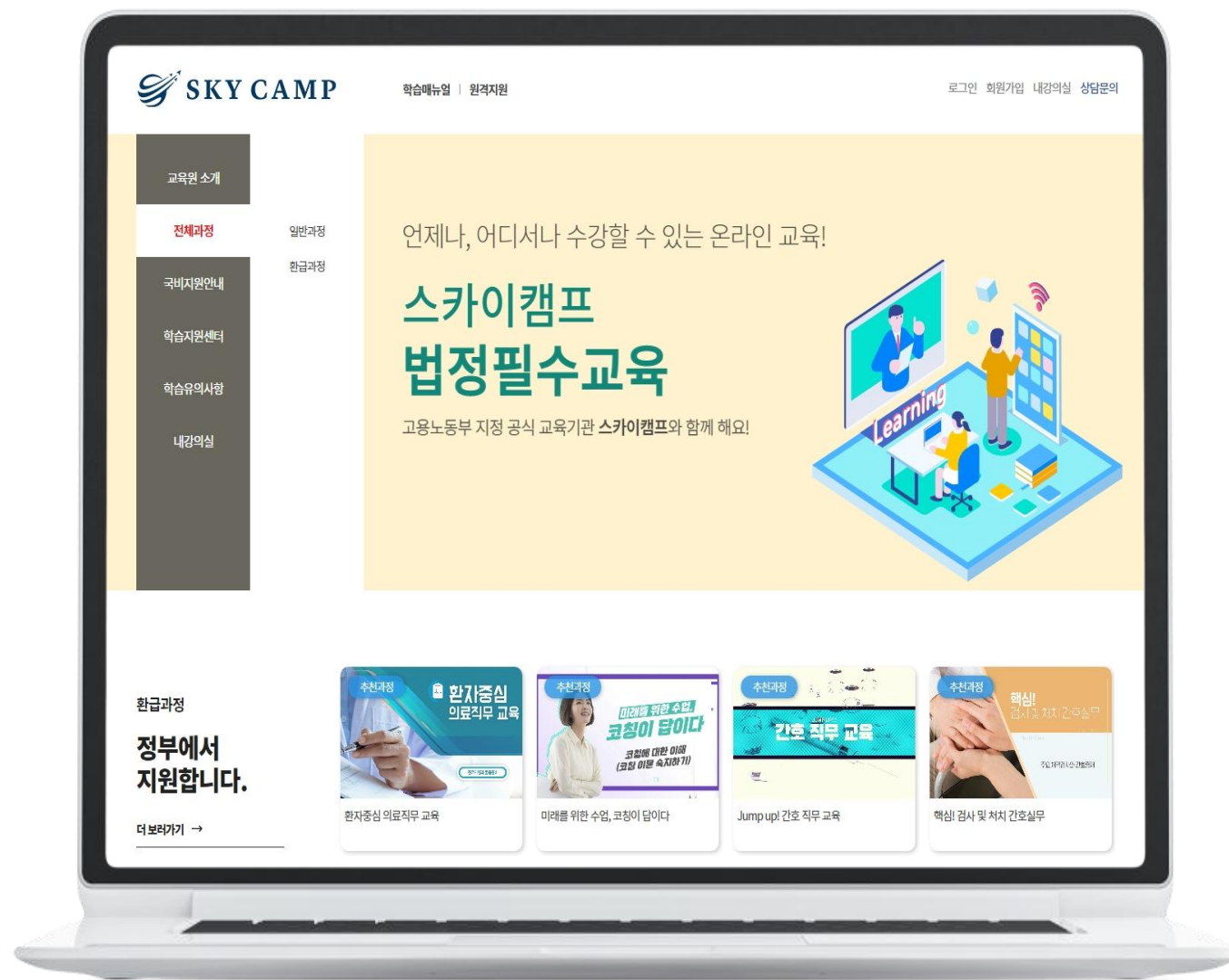

알림톡 또는 문자로 안내 받은
아이디 & 비밀번호로 로그인하세요.
최초 로그인 시, **비밀번호 변경은 필수**입니다.
* 이후 로그인 시에는 본인이 설정한 비밀번호로 로그인해 주세요.

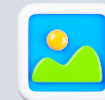

본인인증 인증 실시 **1일 1회** 본인인증



* 차시 당 **최소 학습시간** 수강 & **마지막 페이지**까지
모두 학습 해야만 다음 차시로 진행 가능합니다.



학습 전 참고 사항 평가안내

1. 과정별 응시 여부 상이

* 학습 시 상단의 학습정보 확인 필수

2. 응시 제한 시간 X

* 단, 최종 제출 이후 수정 및 재 제출 불가

3. 진도율 80% 이상 진행 시 응시

4. PC로만 응시 가능

5. 응시 제한 시간 O (60분)

* 제한 시간이 지나면 자동 제출됨

6. 과정별 응시 여부 상이

* 학습 시 상단의 학습정보 확인 필수

7. 진도율 80% 이상 진행 응시

8. PC로만 응시 가능

9. 응시 제한 시간 X

* 단, 최종 제출 이후 수정 및 재 제출 불가

10. 채점 완료 시 결과 확인 가능

11. 점수 미달인 미수료자는

12. 종강 후 7일 이내 재응시 가능

* 단, 미응시한 평가 유형이 있다면 재응시 불가능

13. 설문조사 진행

1

중간평가

2

최종평가

3

과제제출

4

평가 결과 확인 및 설문조사

학습절차_PC

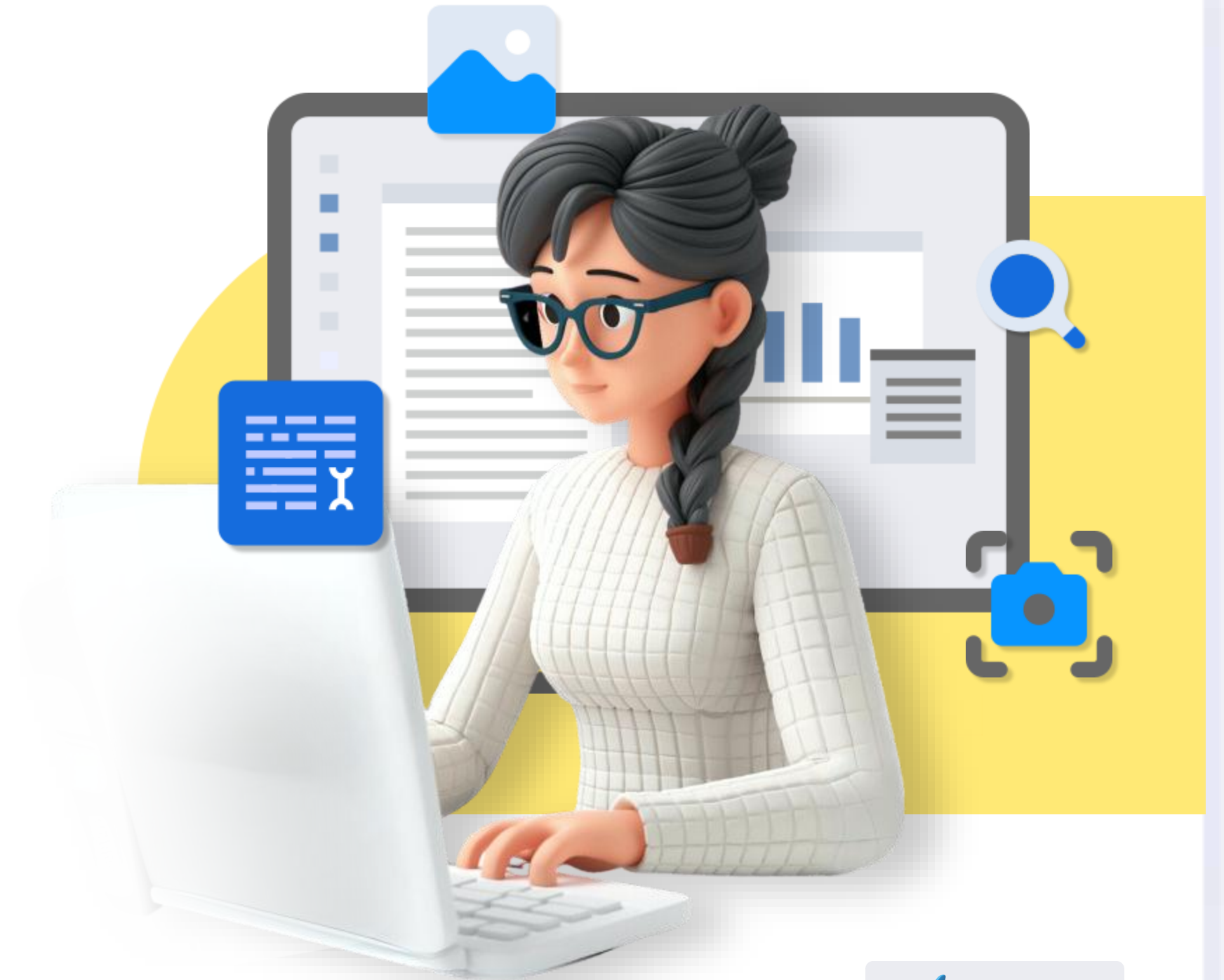

 목차 바로가기



학습 절차_PC

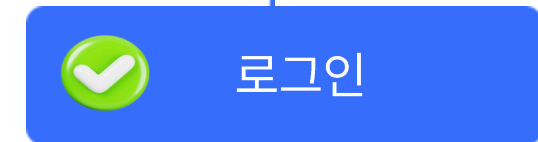
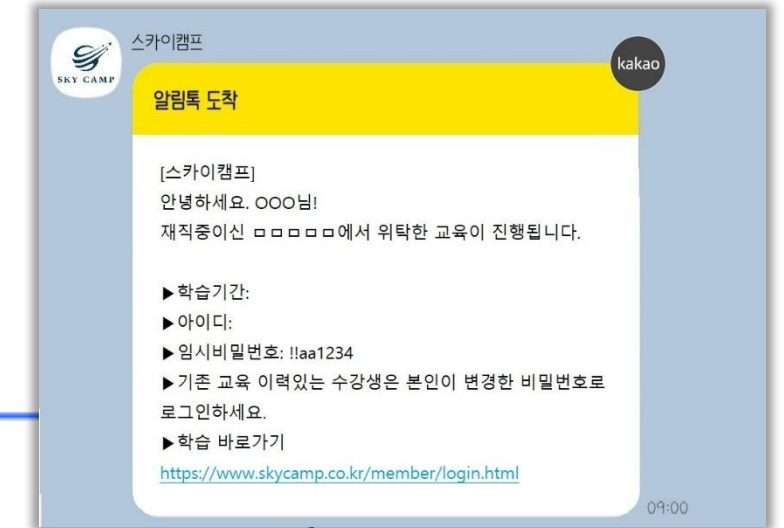
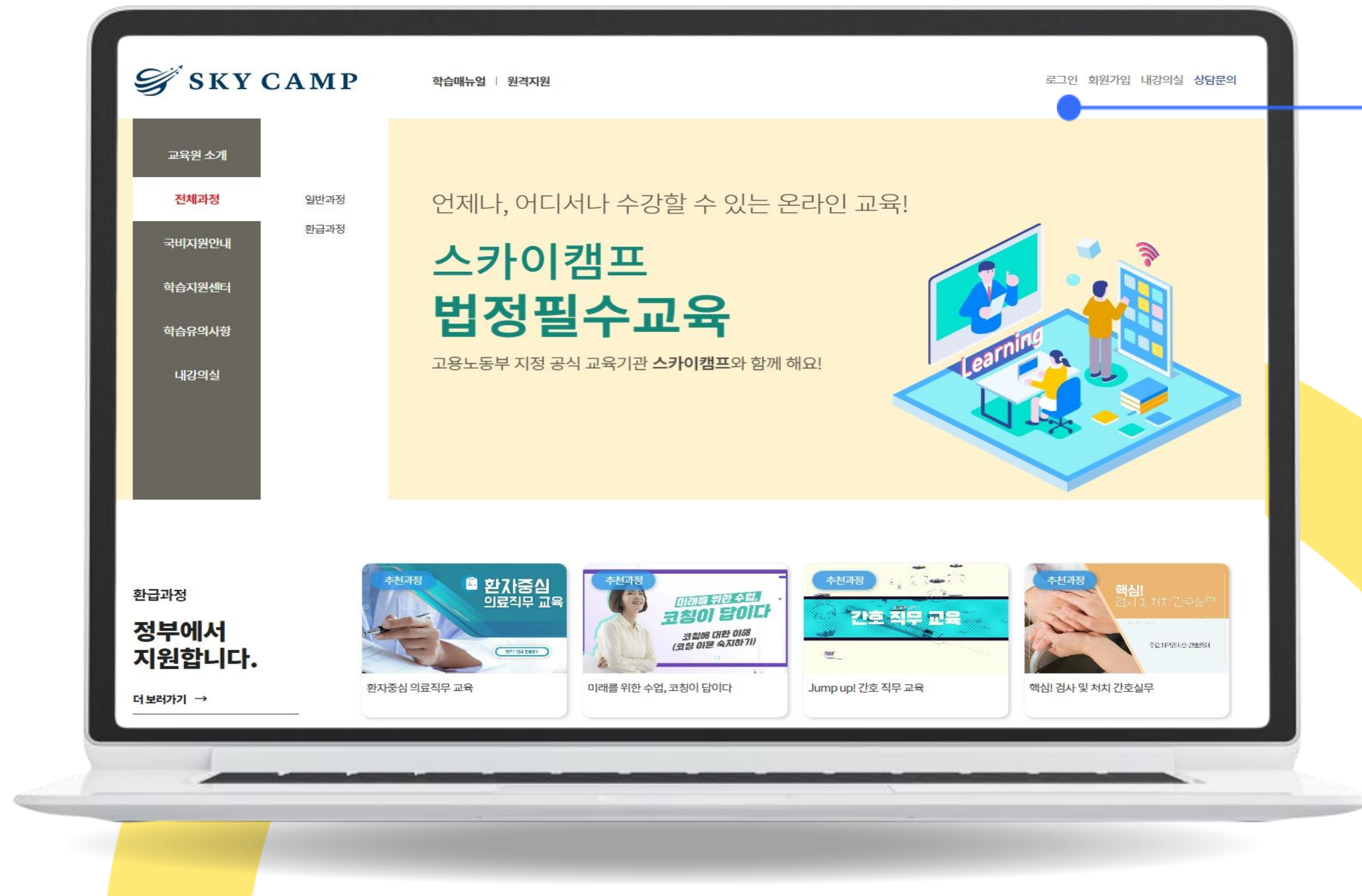

- 카카오톡 알림톡 또는 문자로 안내 받은 아이디와 비밀번호로 로그인해 주세요.
- 최초 로그인 시, **반드시 비밀번호를 변경**해 주세요.



학습 절차_PC

내 강의실 > 학습중인 수업 > 과정 클릭

✓ 내 강의실

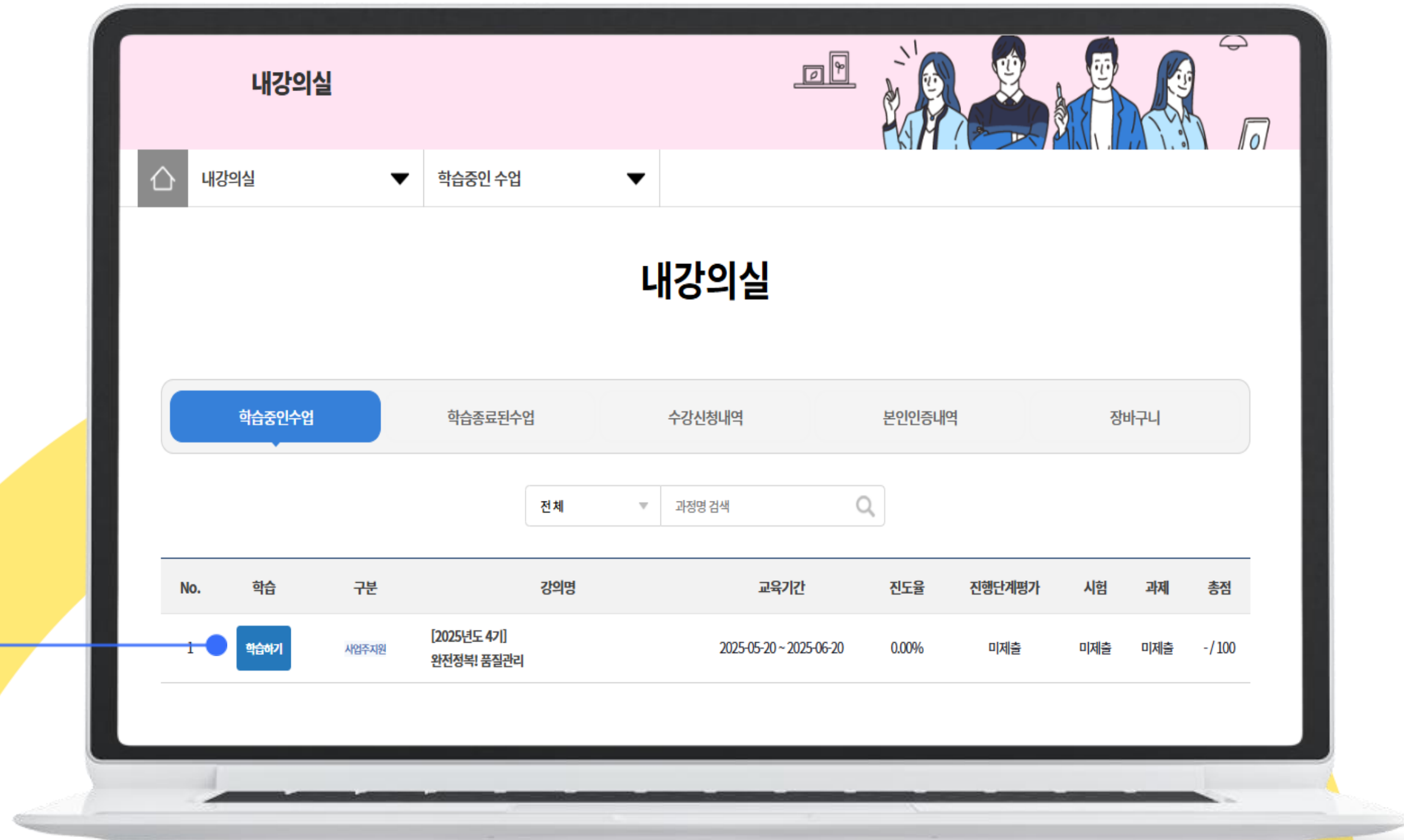



학습 절차_PC





학습 절차_PC

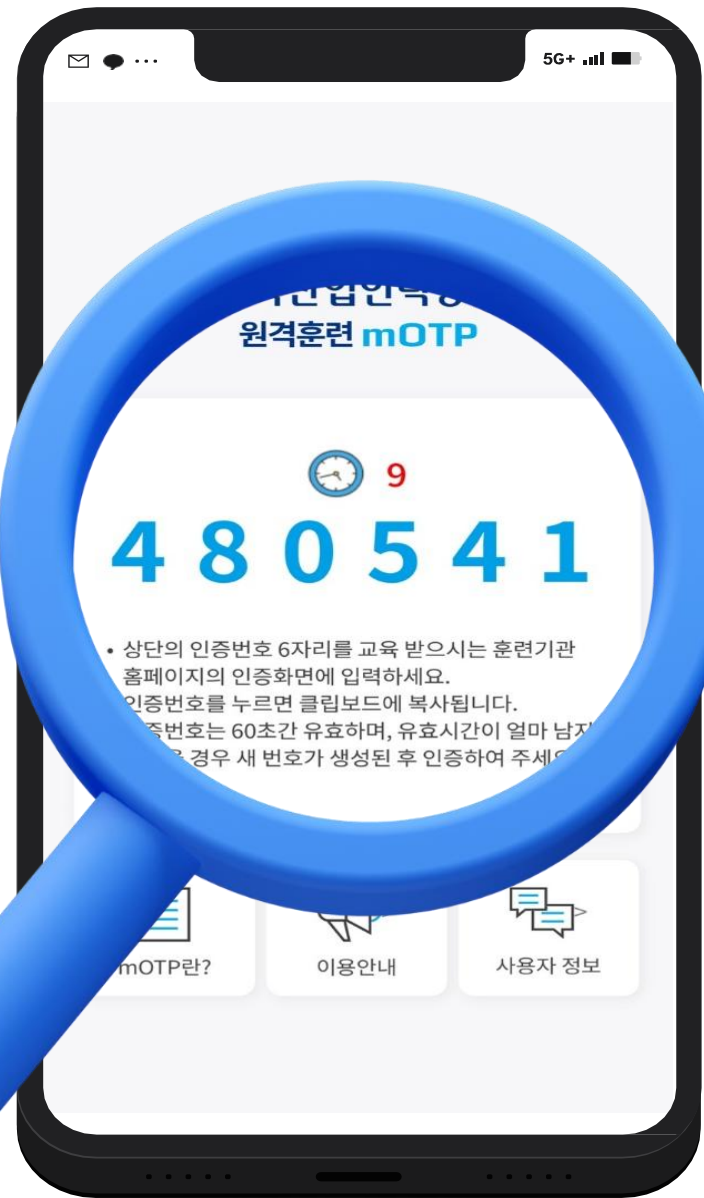

한국산업인력공단 mOTP 인증 시스템

부정훈련 예방을 위한 절차입니다.

- 스마트폰에 산업인력공단 mOTP 앱을 설치후 실행합니다.
- mOTP앱 화면에 나오는 "6자리" 번호를 하단의 mOTP번호 에 입력합니다.
- mOTP앱에 등록된 개인정보는 아래의 개인정보와 일치해야 합니다.

- 해외근로자는 스마트폰의 시간을 한국시간으로 변경 후 진행합니다.
- mOTP 비밀번호 5회 실패시 휴대폰 본인인증 으로 초기화합니다.
- mOTP장애발생시 휴대폰 또는 아이핀인증을 사용하시면 됩니다.

※ 도움이 필요하시면 1877-2191에 전화연락 또는 원격상담을 클릭해주세요.

mOTP 번호를 입력하세요

인증하기

휴대폰인증

아이핀인증

※ 유의사항

- 1 일 1 회 본인인증 후 학습 진행 가능합니다.
- ▶ mOTP 인증 : 본인 명의인 경우만 인증 가능
- * 본인인증 정보(이름, 전화번호)는 변경 불가능합니다.



학습 절차_PC

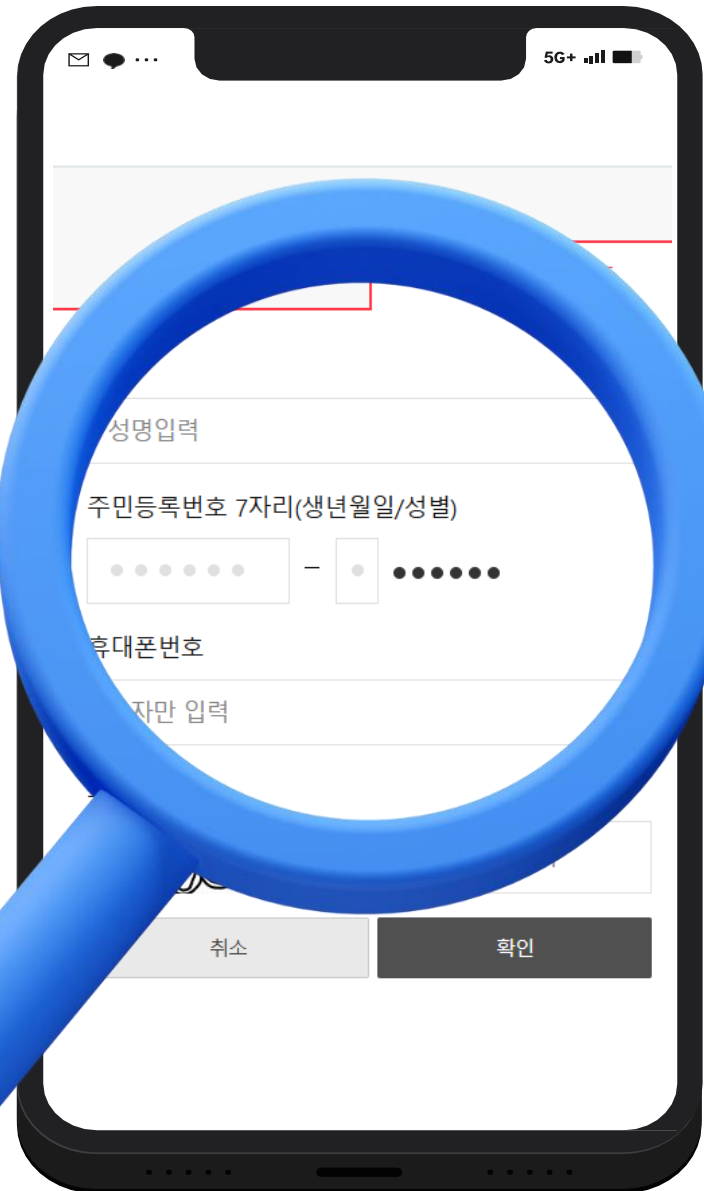

한국산업인력공단 mOTP 인증 시스템

부정훈련 예방을 위한 절차입니다.

- 스마트폰에 산업인력공단 mOTP 앱을 설치후 실행합니다.
- mOTP앱 화면에 나오는 "6자리" 번호를 하단의 mOTP번호 에 입력합니다.
- mOTP앱에 등록된 개인정보는 아래의 개인정보와 일치해야 합니다.

- 해외근로자는 스마트폰의 시간을 한국시간으로 변경 후 진행합니다.
- mOTP 비밀번호 5회 실패시 휴대폰 본인인증 으로 초기화합니다.
- mOTP장애발생시 휴대폰 또는 아이핀인증을 사용하시면 됩니다.

※ 도움이 필요하시면 1877-2191에 전화연락 또는 원격상담을 클릭해주세요.

mOTP 번호를 입력하세요

인증하기

휴대폰인증

아이핀인증

※ 유의사항

- 1 일 1 회 본인인증 후 학습 진행 가능합니다.
- ▶ 휴대폰 인증 : 본인 명의인 경우만 인증 가능



학습 절차_PC

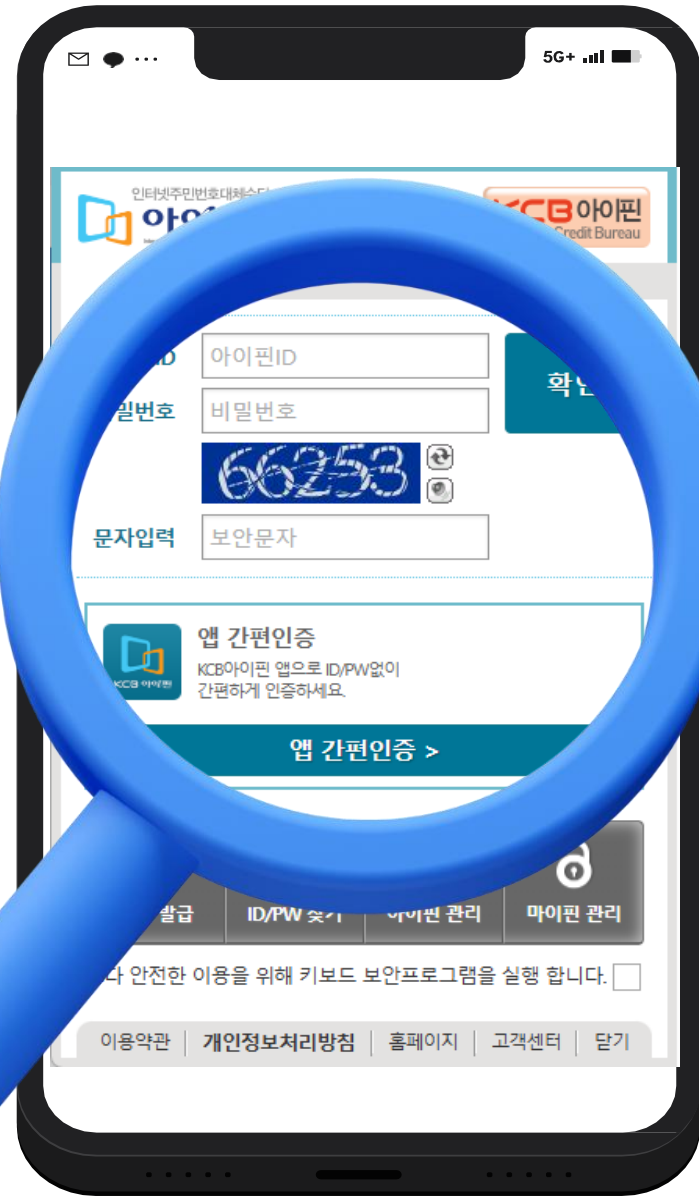

한국산업인력공단 mOTP 인증 시스템

부정훈련 예방을 위한 절차입니다.

- 스마트폰에 산업인력공단 mOTP 앱을 설치후 실행합니다.
- mOTP앱 화면에 나오는 "6자리" 번호를 하단의 mOTP번호 에 입력합니다.
- mOTP앱에 등록된 개인정보는 아래의 개인정보와 일치해야 합니다.

- 해외근로자는 스마트폰의 시간을 한국시간으로 변경 후 진행합니다.
- mOTP 비밀번호 5회 실패시 휴대폰 본인인증 으로 초기화합니다.
- mOTP장애발생시 휴대폰 또는 아이핀인증을 사용하시면 됩니다.

※ 도움이 필요하시면 1877-2191에 전화연락 또는 원격상담을 클릭해주세요.

mOTP 번호를 입력하세요

인증하기

휴대폰인증

아이핀인증

※ 유의사항

- 1 일 1 회 본인인증 후 학습 진행 가능합니다.

▶ 아이핀 발급 시, 본인명의 휴대폰 or 아래 카드사로 본인 확인 필요

* 인증 가능 카드사: 신한, 하나, 농협, 롯데, 삼성, 국민, 현대



학습 절차_PC

6차시	갈등해결방법과 조정 프로세스(ADR) 교육이수 시간: 04-30 10:28 ~ 04-30 11:40 교육시간: 1시간 12분 1초	차시별 진도율 100.00%	학습하기
7차시	조직 내 소통의 중요성 교육이수 시간: 04-30 11:58 ~ 04-30 14:13 교육시간: 2시간 15분 21초	차시별 진도율 100.00%	학습하기
8차시	조직 내 소통지수와 활성화 교육이수 시간: 04-30 14:34 ~ 04-30 16:26 교육시간: 1시간 52분 39초 토론주제: 현대에 편리한 IoT 환경이 구축되어 있지만 보안 사고가 많이 발생하고 있다. 보안사고를 대비하는 방법에는 어떠한 것들이 있을까?	차시별 진도율 100.00%	학습하기 토론하기
평가	진행단계평가		평가응시

- 과정별 응시 여부 상이

* 학습 시 상단의 학습정보 확인 필수

- 응시 제한 시간 X

* 단, 최종 제출 이후 수정 및 재 제출 불가



진행단계평가



학습 절차_PC

14차시	디지털 광고 캠페인 교육이수 시간: 05-29 18:57 ~ 05-29 19:00	차시별 진도율 100.00%	학습하기
15차시	마케팅 성과 측정과 결과 분석 교육이수 시간: 05-29 19:00 ~ 05-29 19:02	차시별 진도율 100.00%	학습하기
16차시	마케팅의 미래 교육이수 시간: 05-29 19:04 ~ 05-29 19:07	차시별 진도율 100.00%	학습하기
평가	최종평가응시 시험시간: 2025-05-29 19:08:29 ~ 2025-05-29 19:09:07	제출(평가완료)	최종평가 재응시

- 진도율 80% 이상 진행 시 시험 응시 가능
- PC에서만 응시 가능
- 응시 제한 시간 (60분)

* 제한 시간이 지나면 자동 제출됨



최종평가



학습 절차_PC

14차시	디지털 광고 캠페인 교육이수 시간: 05-29 18:57 ~ 05-29 19:00	차시별 진도율 100.00%	학습하기
15차시	마케팅 성과 측정과 결과 분석 교육이수 시간: 05-29 19:00 ~ 05-29 19:02	차시별 진도율 100.00%	학습하기
16차시	마케팅의 미래 교육이수 시간: 05-29 19:04 ~ 05-29 19:07	차시별 진도율 100.00%	학습하기
평가	최종평가응시 시험시간: 2025-05-29 19:08:29 ~ 2025-05-29 19:09:07	제출(평가완료)	최종평가 재응시

- 최종 점수 미달 미수료자에 한하여, 종강 후 7일 이내 최종 평가 재응시가 가능합니다.

* 실시한 평가 유형 중 미응시한 평가 유형이 있다면, 재응시 불가

- PC에서만 응시 가능



학습절차 _mobile

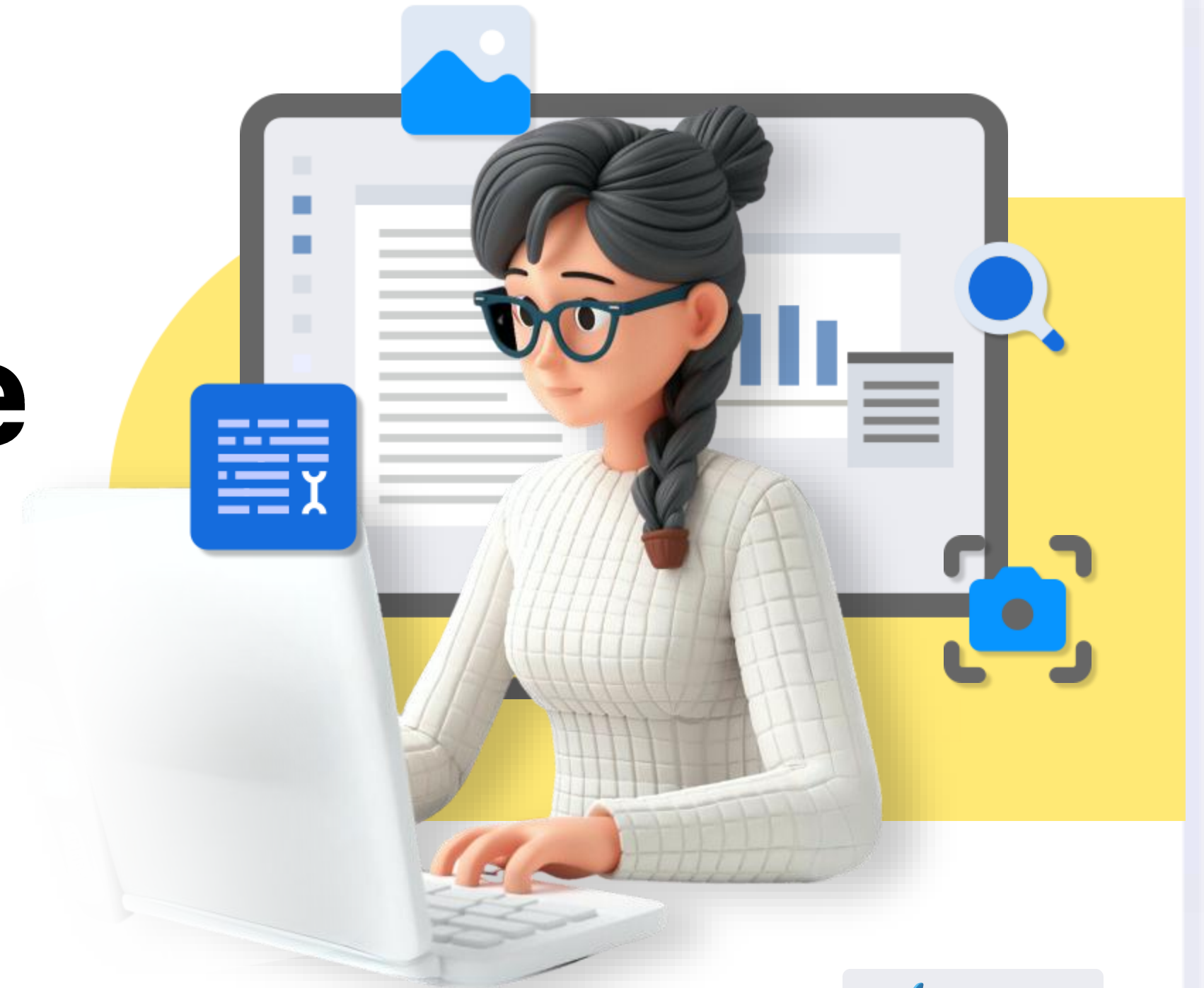

목차 바로가기



학습 절차_mobile

① 홈페이지 접속 및 로그인

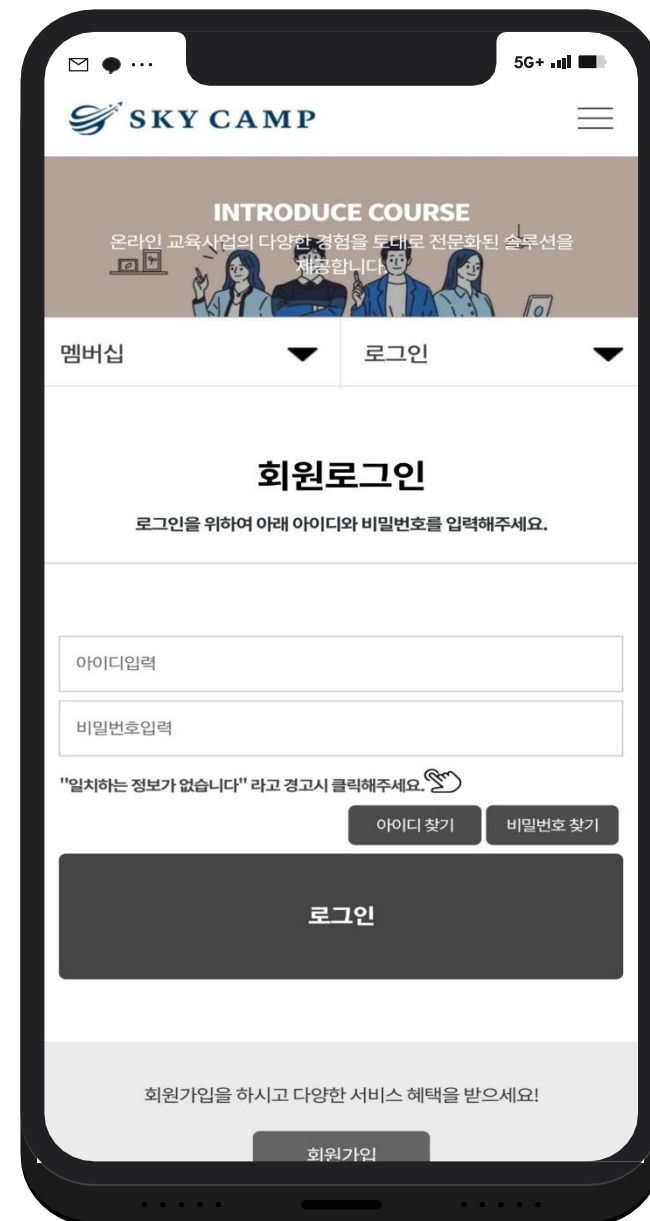

② 내 강의실 > 학습중인 수업

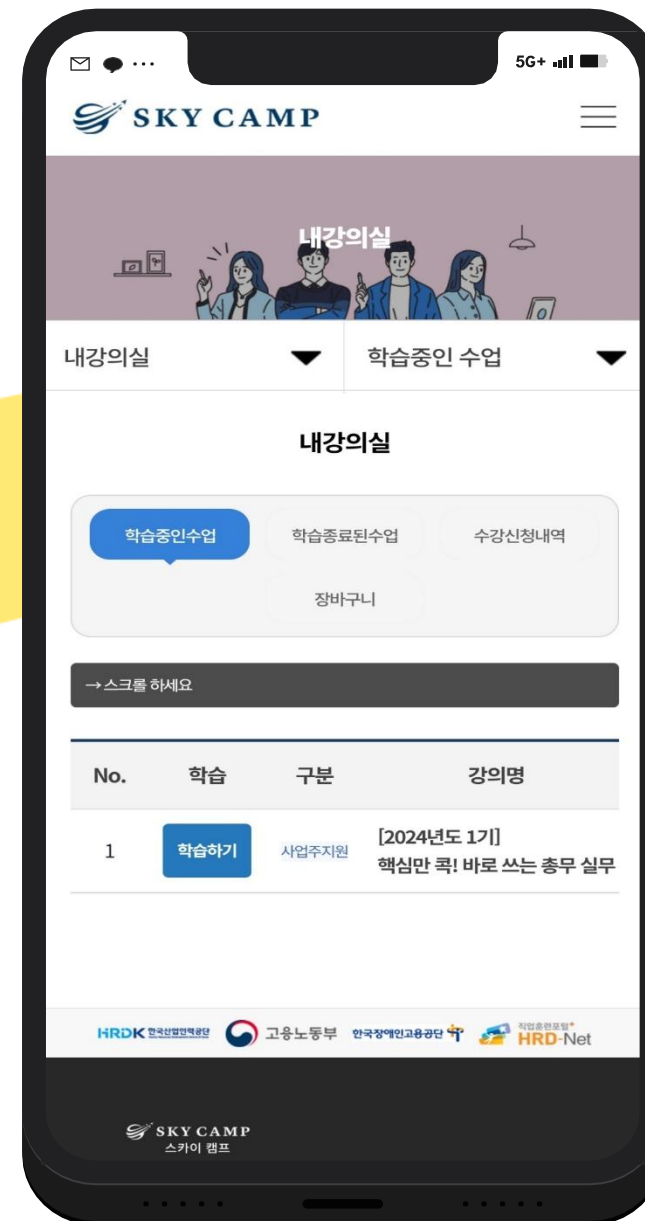

③ 과정 클릭 > 학습 진행

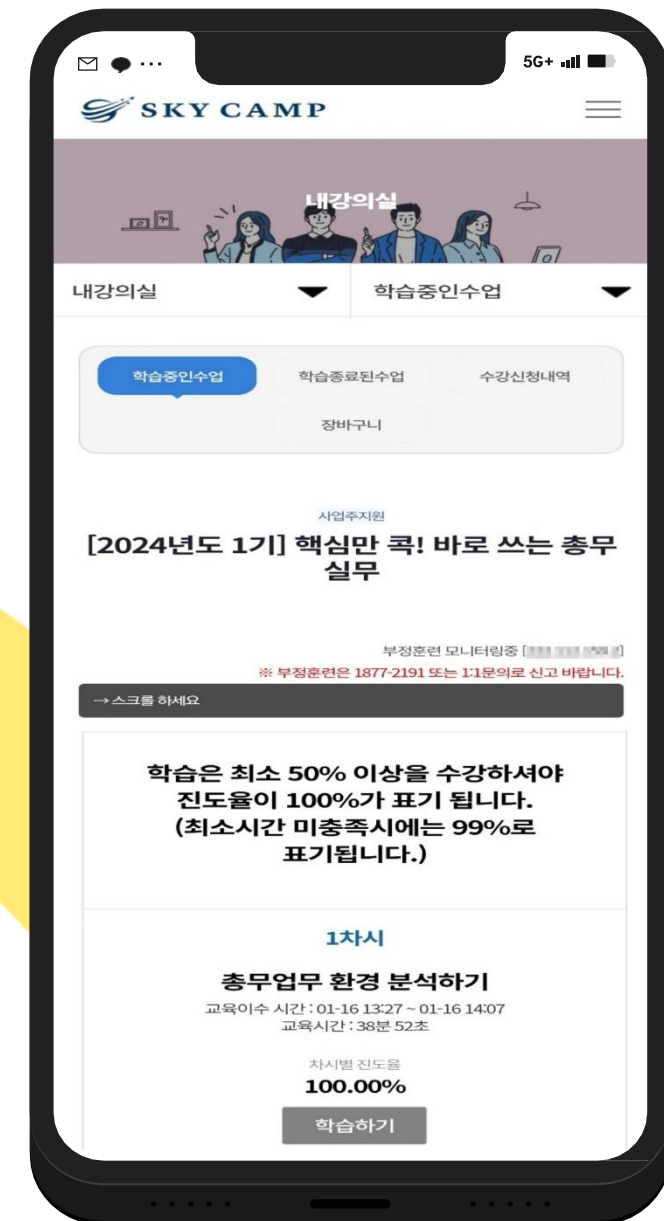



학습 절차_mobile

본인인증 : mOTP

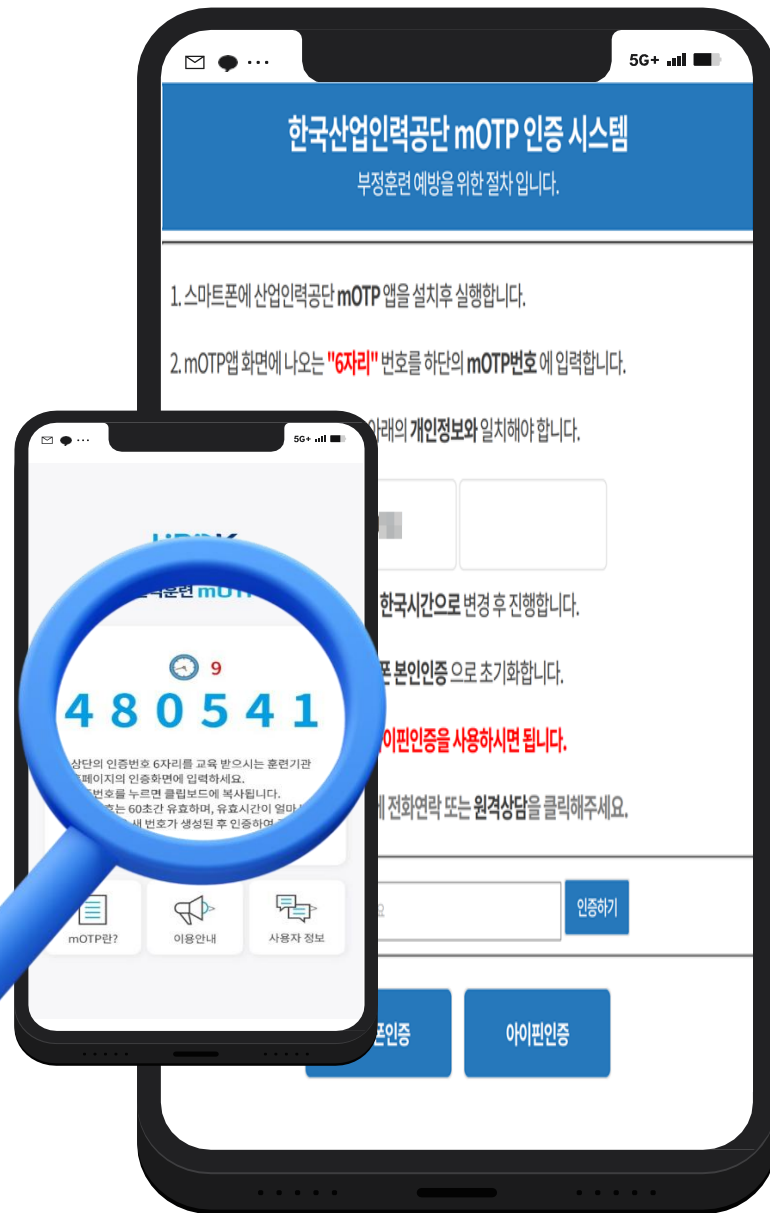

본인인증 : 휴대폰 인증

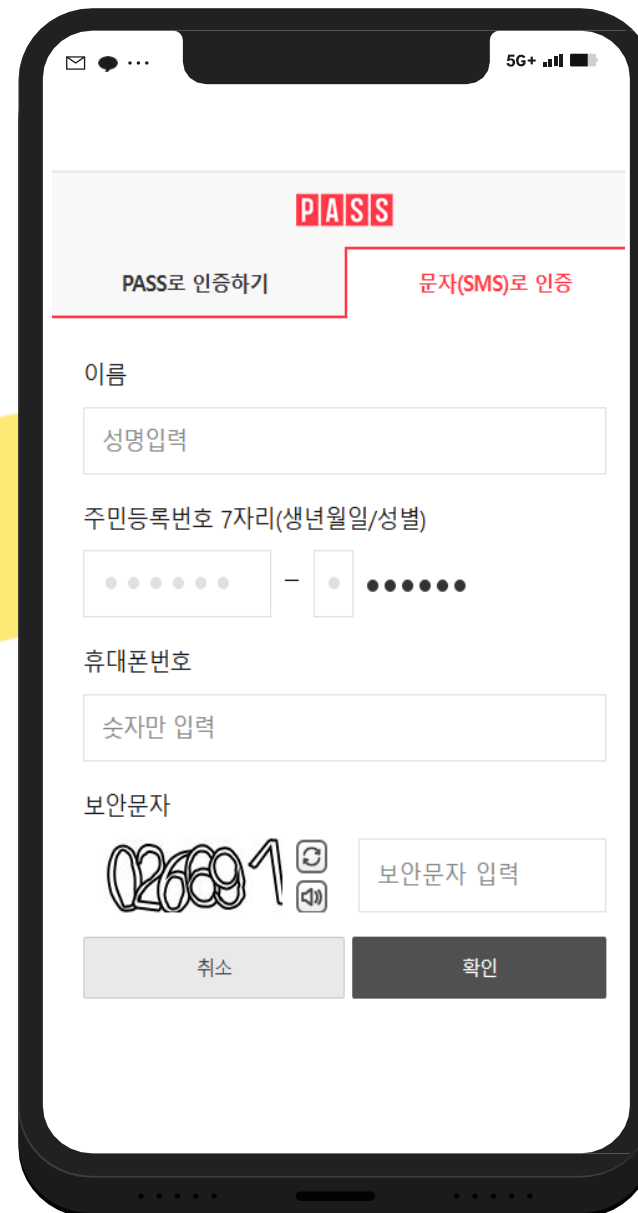

본인인증 : 아이핀 인증

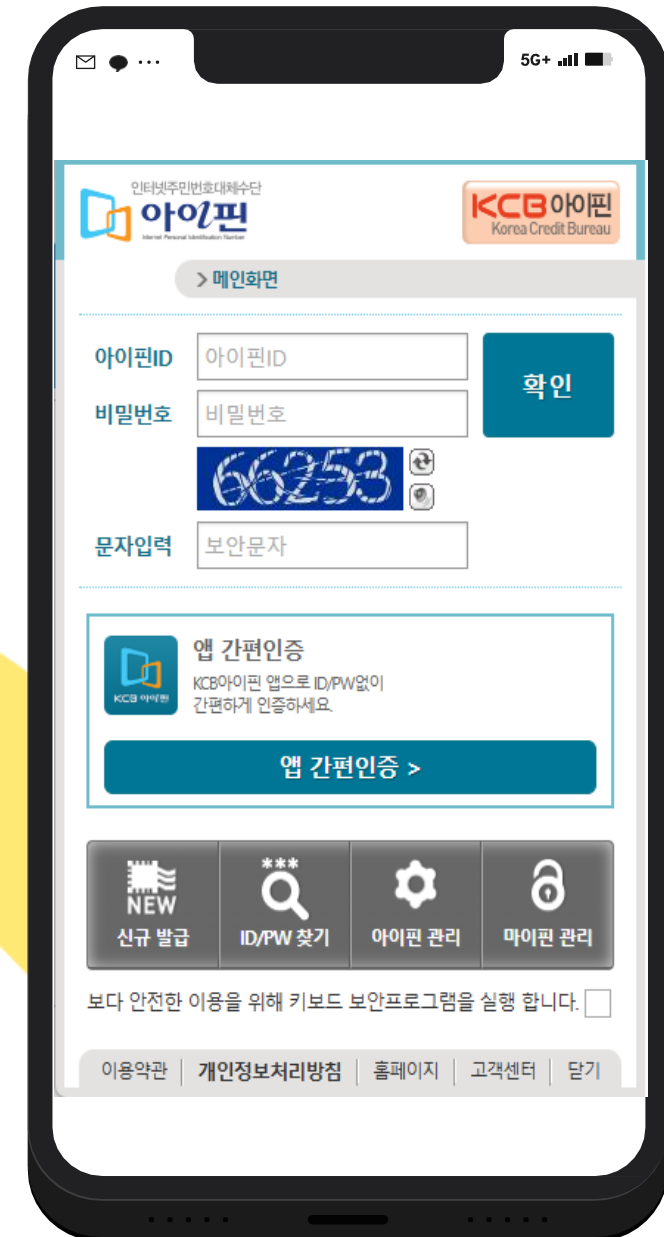

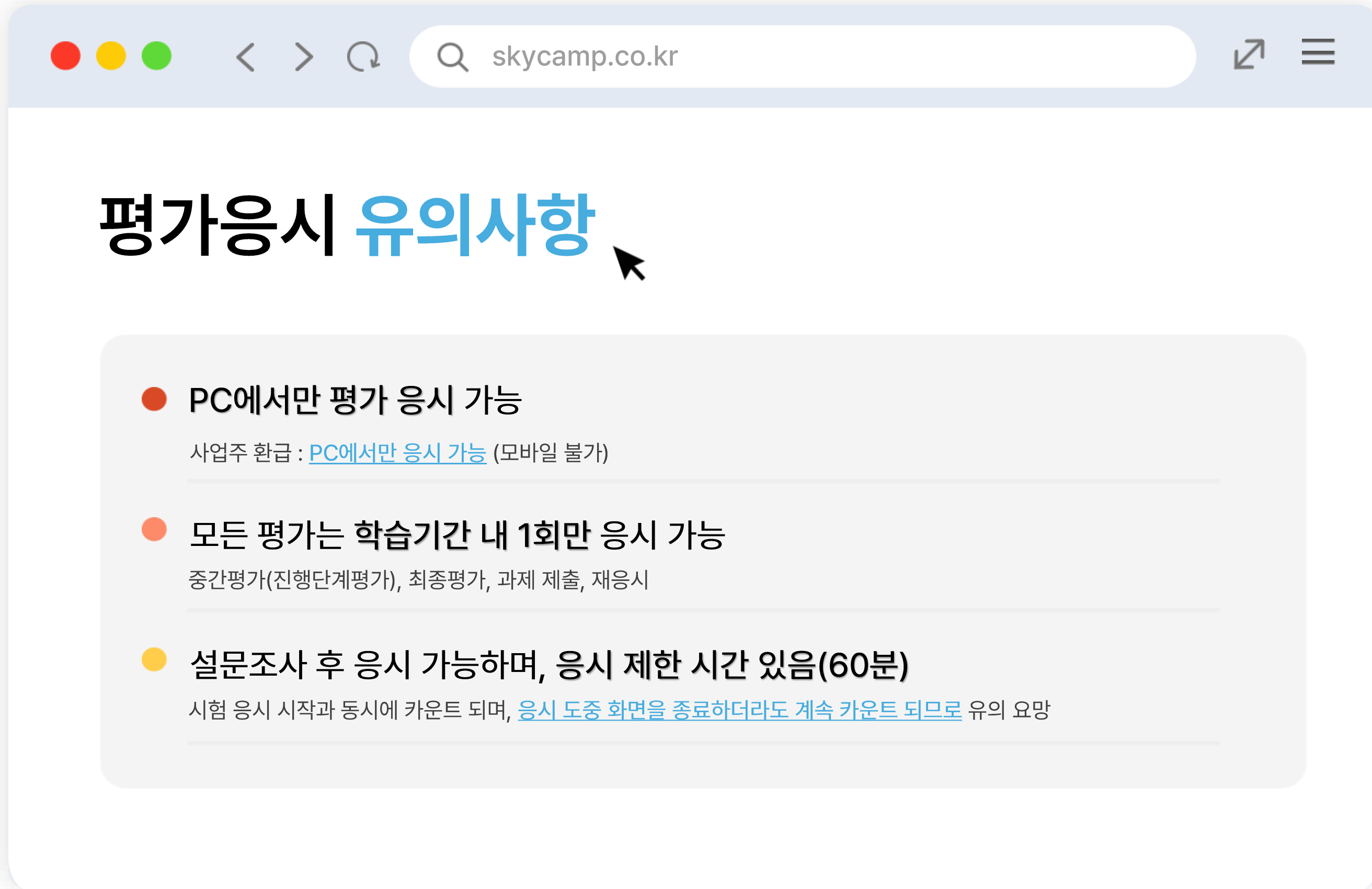

자주 묻는 질문

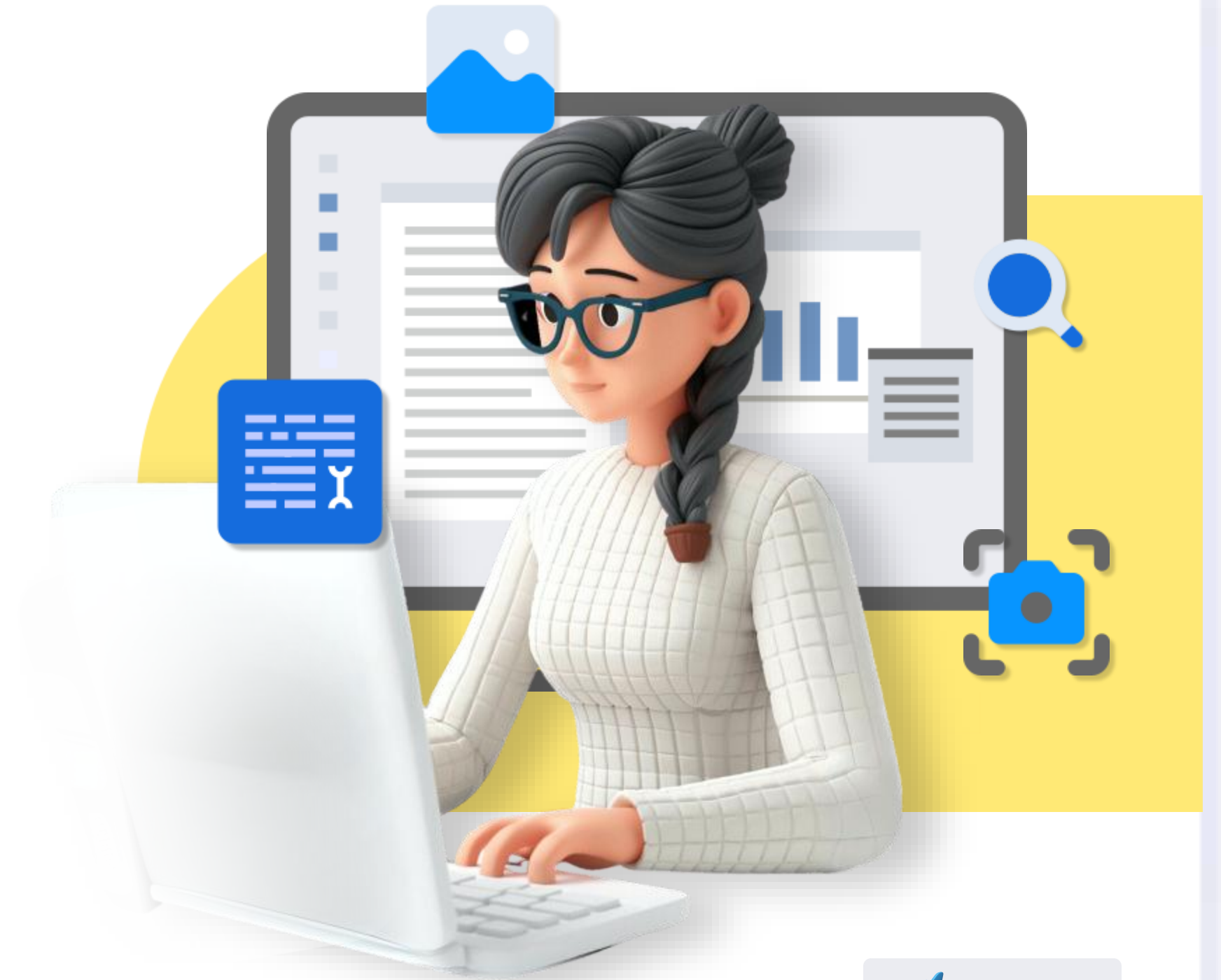

목차 바로가기



skycamp.co.kr

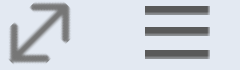

개강 메일 내용

- 개강 하루 전 발송
- 환급 (직무)과정
 - 1. 부정훈련 유의사항
- 본인인증
 - 1. 차시별 2. 본인 명의 확인
- 비환급 (법정)과정
 - 1. 수료기준
- 학습 자료 테스트 활용 방법

★교육 수강 TIP★

◆ 환급(직무)과정

부정훈련

『국민 평생 직업능력 개발법』에 의한 직업능력개발훈련이 법과 규정을 벗어난 방법으로 행해지는 것을 말하며, 대표적인 사례는 다음과 같습니다.

- 훈련비 지원금의 일부를 사업주에게 제공하는 리베이트 거래
- 훈련생이 아닌 타인에 의한 대리 수강 및 평가
- 학습진도 및 평가를 조작하여 허위 수료보고

▶ 부정훈련 적발 시 대응

- ① 해당 수강생은 진도를 및 평가점수에 상관없이 미수료 처리됩니다.
- ② 부정훈련 적발 시, 재시험은 없습니다.
- ③ 부정훈련 적발 시, 수료점수에 상관없이 미수료로 처리됩니다.

▶ 부정훈련 적발 기준

- ① 연속된 시간에 동일 IP, 동일 PC정보에서 평가 제출 시
 - ② 접속자의 FDS 정보가 동일한 경우
 - ③ 사업자 정보가 다르지만 동일한 IP에서 수강/평가 시
- ※ 위 항목 중 일치했을 시 부정훈련으로 판단되며, 부정훈련 검출 프로그램을 통해 부정훈련 추출을 진행하고 있습니다.

본인인증

- ▶ 1차시 • 9차시 • 17차시는 중간에 로그아웃 할 경우, 다시 본인 인증하셔야 합니다.
※ 모바일은 차시 중간에 로그아웃을 할 경우, 이어보기가 안되므로 반드시 차시 종료 후 로그아웃해 주세요!!!
- ▶ 휴대폰 인증은 본인명의만 가능하며, 이 외에는 motp 혹은 아이핀 인증으로 진행해 주세요.
휴대폰/motp/아이핀 인증 모두 불가한 경우, 운영지원팀으로 연락바랍니다. (1877-2191)

수료기준

- ▶ 과정 별로 상이하므로 학습페이지에서 확인해 주세요.
- ▶ 학습시간 50%이상 수강 후 마지막 페이지까지 이동하셔야 진도율이 100%로 됩니다.
위 내용대로 했는데 변동이 안될 경우, 운영지원팀으로 연락바랍니다. (1877-2191)
- ▶ 평가, 과제는 모바일 응시 불가합니다.
- ▶ 과제가 있는 경우, 과제 미제출 시 미수료되므로 학습자료를 참고하여 간단하게라도 작성해 주세요.
- ▶ 점수 미달자는 종강 후 일주일 이내 무제한 재응시 가능합니다. (단, 진도 부족, 평가 미응시자는 재응시 불가)

◆ 비환급(법정)과정

수료기준

- ▶ 학습시간 50%이상 수강 후 마지막 페이지까지 이동하셔야 진도율이 100%로 됩니다.
- ▶ 산업안전보건교육 평가는 차시 종료 시마다 2문제씩 응시합니다. (PC • 모바일 모두 응시 가능하나, 모바일 수강 시 이동 중에는 정지됨)
종합점수 70점 미만일 경우, 재응시 버튼이 활성화되며 3회 재응시에도 미수료 시 재학습 후 재응시 가능합니다. (종강전까지)

◆ 테스트 자료 활용방법

- ① 학습 자료 파일 열기
- ② 문제의 핵심 단어를 찾기창으로 찾아보기 [단어 복사(Ctrl + C) → 학습자료 찾기창 생성(Ctrl + F) → 단어 붙여넣기(Ctrl + V)]
※ 평가는 1시간의 제한시간이 있으니 시간 내 제출해 주세요.

이 외에 시스템 오류/동영상 진행 등 전산 문의가 있을 경우, ☎1877-2191로 연락바랍니다.
항상 발전하는 교육원이 되도록 노력하겠습니다.

감사합니다 ^^



skycamp.co.kr

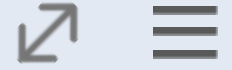

매뉴얼 설명



#별첨1:

학습자용 수강 방법



개강공문

1. 교육내역 2. 개강과정 3. 수강안내사항(기업담당자 정보)



#별첨2

1. 환급 교육 시 학습자 2. 산업안전 교육 시 학습자료

[스카이캠프] 개강과정안내

2025. 4. 28. (월) 09:05

보낸사람 교육운영팀<edu@skycamp.co.kr> 메시지 | 약속초대
받는사람

첨부파일 4개 | 모두 저장

#별첨1 [스카이캠프] 강의 매뉴얼 (학습자용).pdf 2MB	🔍 ⬇️ ⬆️ ✕
개강공문 (2025-04-29~2025-05-29 외).pdf 286KB	🔍 ⬇️ ⬆️ ✕
#별첨2 [학습자료] 빅데이터는 나의 친구.zip 15MB	⬇️ ⬆️ ✕
#별첨2 기타사업(건설업, 제조업 외) 산업안전보건교육 상반기 사무직 무재해_6시간.zip 2MB	⬇️ ⬆️ ✕

안녕하세요. 스카이캠프입니다.

귀사에서 위탁해주신 교육이 실시됨에 따라
개강 공문과 함께 학습매뉴얼, 학습자료 전달드리오니 첨부파일 확인 부탁드립니다.

★교육 수강 TIP★

◆환급(직무)과정

부정훈련

「국민 평생 직업능력 개발법」에 의한 직업능력개발훈련이 법과 규정을 벗어난 방법으로 행해지는 것을 말하며, 대표적인 사례는 다음과 같습니다.

- 훈련비 지원금의 일부를 사업주에게 제공하는 리베이트 거래
- 훈련생이 아닌 타인에 의한 대리 수강 및 평가
- 학습진도 및 평가를 조작하여 허위 수료보고

▶부정훈련 적발 시 대응

- ① 해당 수강생은 진도를 및 평가점수에 상관없이 미수로 처리됩니다.
- ② 부정훈련 적발 시, 재시험은 없습니다.
- ③ 부정훈련 적발 시, 수료점수에 상관없이 미수로 처리됩니다.

▶부정훈련 적발 기준

- ① 연속된 시간에 동일 IP 동일 PC정보에서 평가 제출 시
- ② 접속자의 FDS 정보가 동일한 경우
- ③ 사업자 정보가 다르지만 동일한 IP에서 수강/평가 시

※ 위 항목 중 일치했을 시 부정훈련으로 판단되며, 부정훈련 검출 프로그램을 통해 부정훈련 추출을 진행하고 있습니다.

진도율 오류

- 학습 수강시간 최소 50% 이상 진행 시 진도율 갱신
- 진도율 오류 시 확인 사항
① 페이지 끝까지 클릭 → ② 팝업창 확인 → 새로고침(F5) → ③ 학습종료

The screenshot shows the SKY CAMP learning interface. The main video player displays a lesson titled "직장 내 장애인 인식개선 교육" (Workplace Disability Awareness Education). The sidebar on the right shows the course progress, including the course name "직장 내 장애인 인식개선 교육 ver.3_A", the current chapter "2차시 | 직장 내 장애인 인식개선 교육 2", and the progress percentage "71.43%".

Red dashed boxes and numbers highlight the steps for resolving progress issues:

- ①: A red dashed box highlights the video player controls, specifically the "종료" (End) button.
- ②: A red dashed box highlights a pop-up window that appears when the "종료" button is clicked, containing the text "vod.skycamp.co.kr에 삽입된 페이지 내용: 수고하셨습니다. 마지막 페이지입니다." (Content inserted on vod.skycamp.co.kr: Thank you for your hard work. This is the last page.) and a "확인" (Confirm) button.
- ③: A red dashed box highlights the "학습종료" (End Learning) button in the sidebar.

<

>

↺

🔍

skycamp.co.kr

↗

☰

본인명의 확인

- 본인 명의 휴대폰만 가능
사업주(환급), 산업안전 본인 인증 시 본인 명의만 가능
- PASS앱 없어도 가능
문자(SMS)로 선택 후 인증

5G+

PASS

PASS로 인증하기

문자(SMS)로 인증

이름

성명입력

주민등록번호 7자리(생년월일/성별)

.....

-

.....

휴대폰번호

숫자만 입력

보안문자

026691

보안문자 입력

취소

확인



감사합니다